

RZUT DACHU - STAN ISTNIEJĄCY 1:100

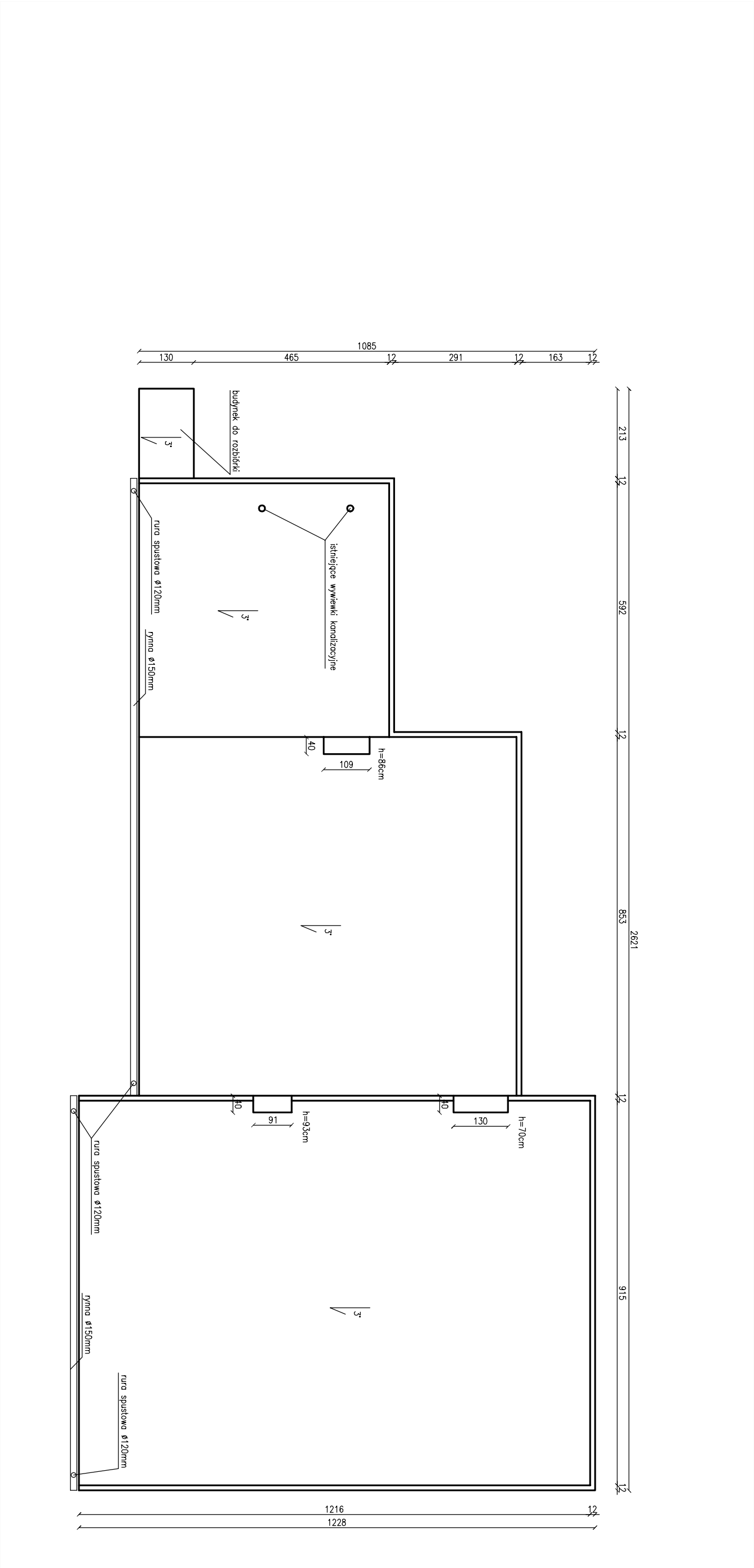

RZUT DACHU - STAN ISTNIEJĄCY

OPRACOWAŁ	mgr inż. Marcin Mospinek	
PROJEKTOWAŁ	mgr inż. arch. Maria Ingielewicz upr. ABU-JX-8386-56/89WK, KP-0178	

PRACOWNIA PROJEKTOWANIA I NADZORU WAMAR

wamar

ul. Łonicza 14, 87-800 Włodawek
tel. +48 607 505 668/ 504 039 974/ 663 910 885

www.pracownia-wamar.pl

INWESTYCJA	TERMO-ODERNIŻACJA BUDYNKU ŚWIETLICZ WIEJSKIEJ ORAZ BUDOWA PODŁAZDU DLA OSÓB NIEPEŁNOSPRAWNYCH ¹		
BRANŻA	OBIEKT EMD, 0011 KOSZANOWO, DZ. Nr 24/4, JED. EMD, WŁOCLAWEK BUDOWLANA	FAZA	ARCHITEKTONICZNA
DATA	12-09-2018	SKALA	1:100
		B.03	

UWAGA:
W przypadku stwierdzenia innych warunków w naturze niż założone w projekcie należy skontaktować się z projektantem.