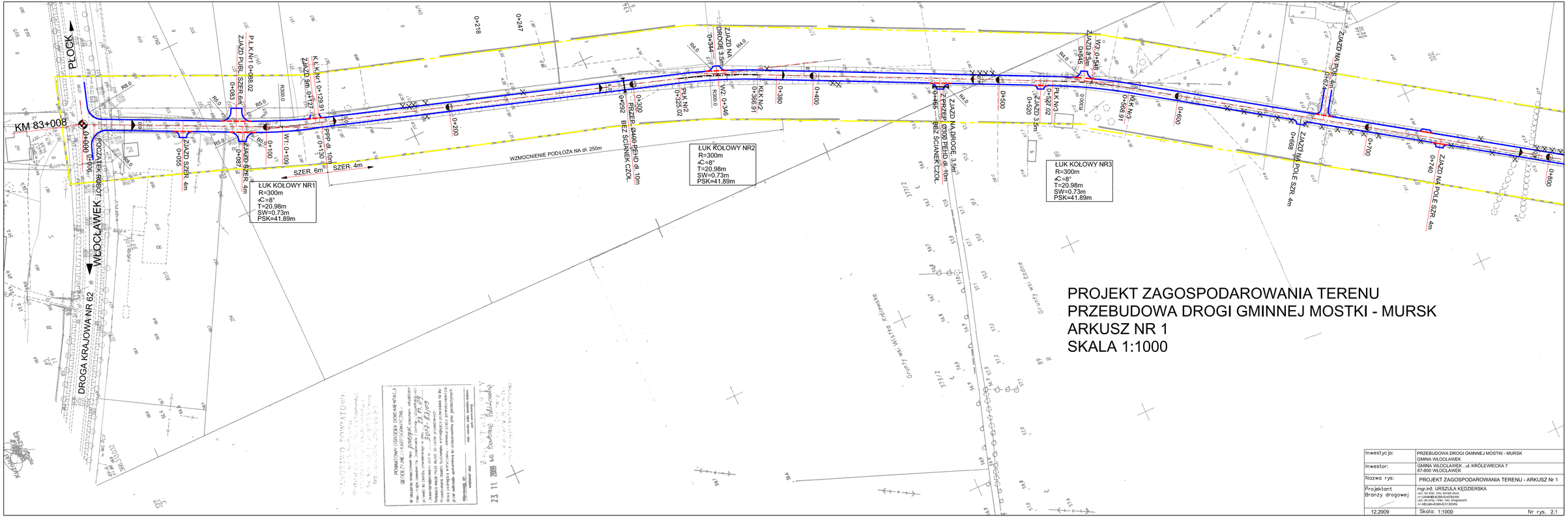

Inwestycja:	PRZEBUDOWA DROGI GMINNEJ MOSTKI - MURSK GMINA WŁOCŁAWEK
Inwestor:	GMINA WŁOCŁAWEK , ul. KRÓLEWIECKA 7 87-800 WŁOCŁAWEK
Nazwa rys:	PROJEKT ZAGOSPODAROWANIA TERENU - ARKUSZ Nr 1
Projektant Branży drogowej	mgr inż. URSZULA KĘDZIERSKA upr. do kier. rob. konstr.dróg nr UAWHB-4/386/5/45/84/ok upr. do proj. i kier. rob. drogowych nr ABI/404/386/5/31/90/W.
12.2009	Skala: 1:1000 Nr rys. 2.1